

An architectural drawing of a building facade. The drawing features a prominent grid pattern of dark lines on a light background. The grid is composed of vertical and horizontal lines, creating a series of rectangular cells. The drawing is rendered in a sketchy, hand-drawn style. The colors used are primarily yellow, pink, and purple, with some green and blue accents. The overall composition is a close-up view of the building's exterior, showing the texture and structure of the facade. The drawing is set against a light green background.

50 Años de Arquitectura en Euskadi

Elio Mas Serna

50 Años de Arquitectura en Euskadi

Eliás Mas Serra

Ensayos:
Kenneth Frampton,
Juan Pablo Fusi Aizpurua
y
Javier González de Durana

GOBIERNO VASCO
Departamento de
Urbanismo, Vivienda
y Medio Ambiente



EUSKO JAURLARITZA
Hirigintza,
Etxebizitza eta
Ingurugiro Saila



OBRA: RESIDENCIA DE ANCIANOS "LEKU-EDER"

Emplazamiento: Sopelana-Bizkaia

Arquitectos: Alberto López e Isabel Diego

Fecha de Proyecto: 1987

Fecha de ejecución: 1987-1988



Detalle de la Zona de conexión

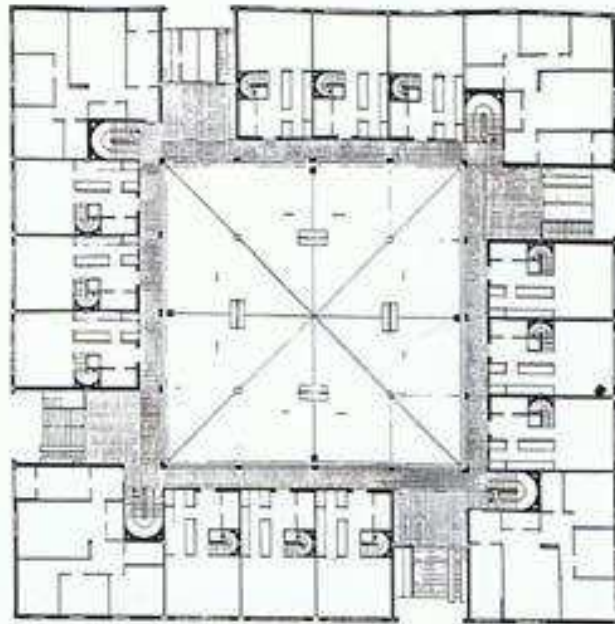

OBRA: EDIFICIO DE VIVIENDAS "LAUKIETXE"

Emplazamiento: Sopelano-Bizkaia
 Arquitecto: Alberto López
 Fecha de Proyecto: 1974
 Fecha de ejecución: 1980



fachada principal

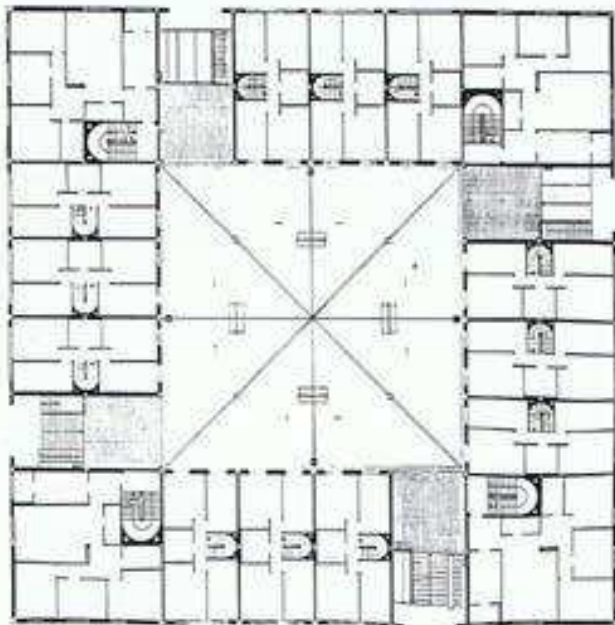

OBRA: CLUB MARITIMO DEL ABRA

Emplazamiento: Paseo Zugazarte, Getxo-Bizkaia
 Arquitectos: Eugenio M.^o Aguinaga Churruga e Iñigo Eulate
 Fecha de Proyecto: 1975
 Fecha de ejecución: 1976

Plantas dúplex

OBRA: REFORMA DE EDIFICIO DE OFICINAS CENTRALES BABCOCK-WILCOX

Emplazamiento: Galindo, Valle de Trápaga-Bizkaia
Arquitecto: Alberto López
Fecha de Proyecto: 1988
Fecha de ejecución: 1988



Fachada principal

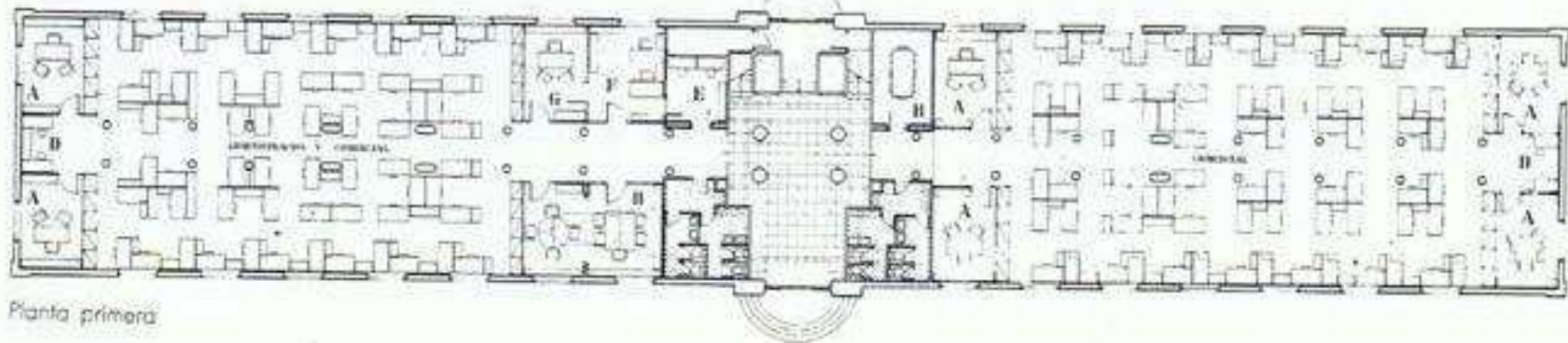

Planta primera

OBRA: MERCADO DE ABASTOS

Emplazamiento: Ermua-Bizkaia
Arquitecto: Alberto López
Fecha de Proyecto: 1982
Fecha de ejecución: 1984

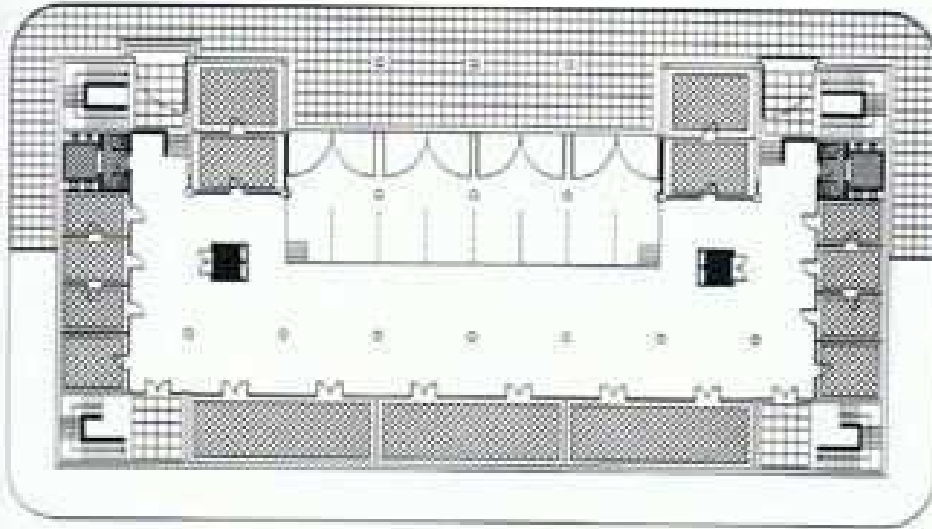

Planta semiótano

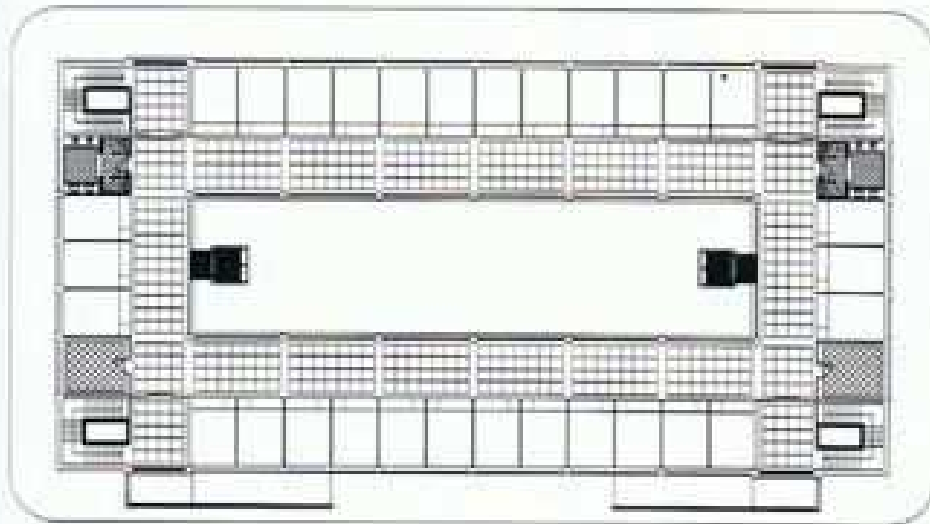

Planta alta



Vista exterior